



고요산책

문의처 : 064-782-5152



고요산책
홈페이지
바로가기

주소 제주특별자치도 제주시 중앙로 12길 5, 1층

운영시간 09:00 ~ 18:00

오피스 수용인원 최대 12명

오피스 시설요금 1일 : 10,000원

책, 커피, 고요한 분위기와 함께하는 워케이션



제주공항에서 고요산책 가는 방법

- ✈️ → 🚗 대중교통 제주국제공항(365,370,315,332 등) - 중앙로 하차 후 도보 3분
- ✈️ → 🚗 자가운전 제주국제공항 15분거리



코워킹 스페이스 15석

소회의실 5인

세미나실 최대 20인 수용



셀프파 이용(커피머신, 정수기, 오븐, 전기포트, 냉장고 등)

복합기 사용 (흑백/컬러 1인 10장 제한)

연계 숙박시설

문의처 : 064-782-5152

고요산책

- 제주특별자치도 제주시 중앙로 12길 5

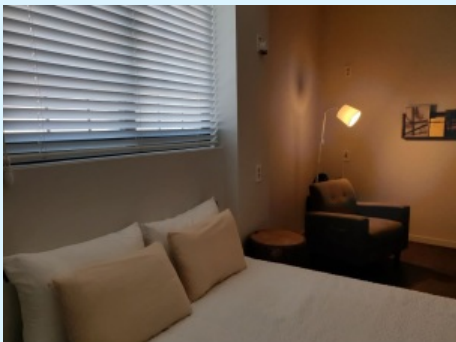
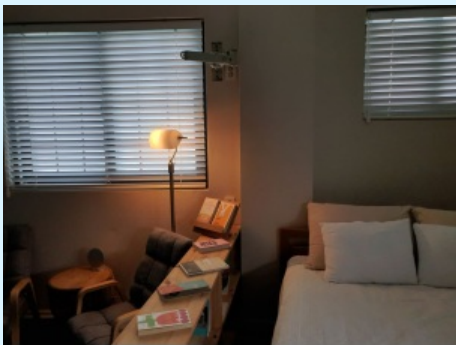

연계 여가 프로그램

문의처 : 064-782-5152



프로그램명	비용
흐트듯이 월평마을 가게	25,000원
제주 중앙로 엽블랑 투어	25,000원
광해, 빛의 길을 걷다.	28,000원
선홍마을 바람길 투어	25,000원
물뽕 마을 치유 여행	25,000원
김녕 소소리 마을여행	25,000원
잘도 아고운 수산리 한바퀴	25,000원
제주 농부 부석희의 찐제주	28,000원
의외로 모슬포	25,000원



디어먼데이
홈페이지
바로가기

주소 제주특별자치도 제주시 조천읍 함와로 566-27 관리동 3층

운영시간 24시간 운영 (체크인 전, 체크아웃 후 오피스 사용 가능)

오피스 수용인원 최대 24명

오피스 시설요금 오피스만 별도 이용 불가
(디어먼데이 워케이션 숙소 예약 시 오피스 이용비 포함)

제주 바다가 내려다 보이는 따뜻한 공간
업무 효율도 놓치지 않는 프리미엄 워케이션 환경



제주공항에서 디어먼데이 제주 가는 방법

자카운전 제주국제공항 35분거리



모션데스크 6석, 일반데스크 18석 (전 좌석 모니터 구비)

4인용 회의실 2개

TV 모니터, 복합기, 빔프로젝터, 스크린, 화이트보드, 커피머신 등

기업용 서비스 : 단독대관 가능

디어먼데이 워케이션은 숙소 + 오피스 패키지로만 예약 가능



연계 숙박시설

문의처 : 1668-4574

연계 여가 프로그램

문의처 : 1668-4574

컬러스테이 제주

- 제주특별자치도 제주시 조천읍 함와로 566-27

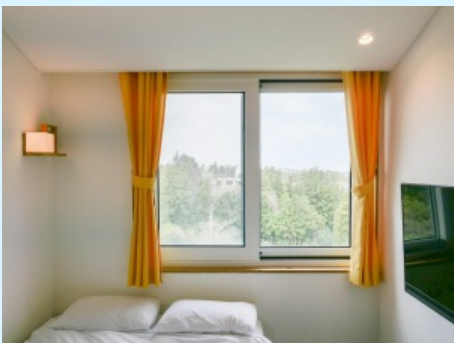

프로그램명	비용
명상 요가, 바디 마인드 & 케어	50,000원
유기농 건강식 이야기	50,000원
다도(茶道) 프로그램	50,000원
자존감 찾기 인생수업	50,000원
인생사진 찍기	50,000원
이야기가 있는 마술	50,000원
공예(비누, 비즈, 화장품 등)	50,000원



리플로우 제주

문의처 : 0507-1317-9465



리플로우 홈페이지 바로가기

주소 제주특별자치도 제주시 탐동로2길 3, 3층

운영시간 09:00 ~ 19:00

오피스 수용인원 최대 30명

오피스 시설요금 1일 : 15,000

가장 창의적인 공간에서의 워크이션

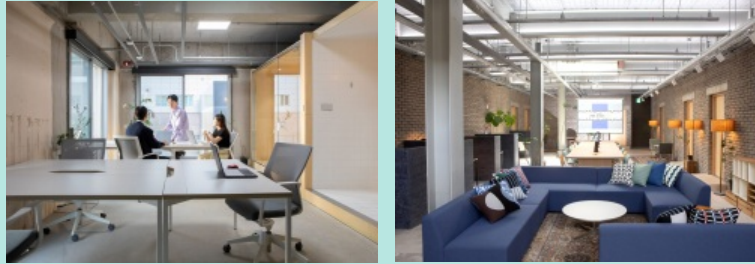

코워킹스페이스 : 핫데스크 20좌석
1인 지정석 : 5석, 개별 모니터 보유
프로젝트룸 : 10석, 최대 8인 수용, 폰부스 1개



4층 미팅룸 : 8석, 스마트보드(모니터 1개)
셀프바 서비스 (커피, 정수기, 얼음, 티 제공)
복합기 사용 가능 (흑백 1일 10장까지 무료)



제주공항에서 리플로우 제주 가는 방법

- ✈️ → 🚗 대중교통 제주국제공항(365, 325, 316, 465등)-관덕정 하차 후 도보 12분(약 28분 소요)
- ✈️ → 🚗 자가운전 제주국제공항 15분거리

연계 숙박시설

문의처 : 0507-1317-9465

연계 여가 프로그램

문의처 : 0507-1317-9465

리플로우 제주

- 제주특별자치도 제주시 탐동로2길 3, 3층

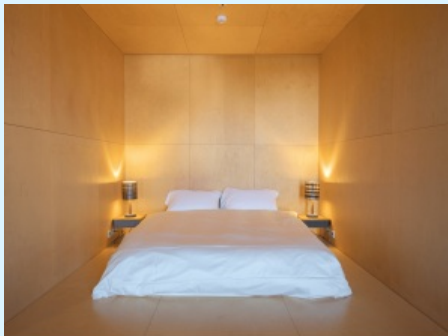

아라리오 로드와 디앤디파트먼트제주의 골목에 크리에이터와 창업가들이 모여 산다면?

CREATIVE ROAD

창의성의 라이프스타일이 커가는 탐동 크리에이티브 로드

15 minutes City Walk

프로그램명	비용
원도심투어	30,000원
아라리오 로드 투어	40,000원
컬러테라피	30,000원
플로깅N	무료



바나나 오피스

문의처 : 064-743-1661



바나나
오피스
홈페이지
바로가기

주소 제주특별자치도 제주시 원노형3길 4-9

운영시간 09:00 ~ 00:00

오피스 수용인원 최대 40명

오피스 시설요금 1일 : 11,000원

바라던 나누고 싶었던 나의 제주 작업실



세미나실 : 8석, 화이트보드, 빔프로젝트, 커피머신 보유
원데이 1일권 : 오픈된 1인 좌석 제공
예약필요 : 1인좌석/커튼방(월 6시간),
4인실(월 10시간), 8인실(월 15시간)



복합기 사용가능 (장당 100원)
바나나 키친 서비스 (커피, 정수기, 얼음, 티 제공)

제주공항에서 바나나 오피스 가는 방법

- ✈️ → 🚌 대중교통 제주국제공항6(노형, 연동)(315, 316, 465, 466번) - 메종 글래드 제주 하차 후 4분(약 22분 소요)
- ✈️ → 🚗 자가운전 제주국제공항 12분거리

space



Space Mono

스페이스 모노

문의처 : 064-794-2641



스페이스모노
홈페이지
바로가기

주소 제주특별자치도 서귀포시 대정읍 일주서로 2641, 2층

운영시간 09:00 ~ 18:00

오피스 수용인원 최대 30명

오피스 시설요금 1일 : 12,000

여유로운 로컬라이프, 대정에서 만나는 공유오피스

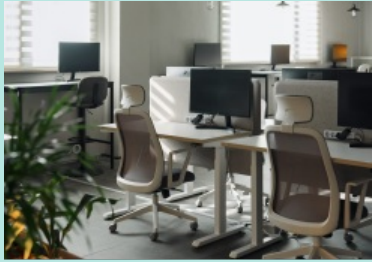

200평 규모의 개인사무와 협업이 가능한 다양한 공간 보유 (사무공간, 휴식공간, 회의실, 스튜디오, 폰부스 등)

스마트 모션 데스크, 듀얼모니터 등이 설치된 40개 좌석

기업용 서비스 : 웨케이션 규모와 목적에 따라 프로그램 제안 가능
카페테리아 커피, 티, 다과 무제한 제공

제주공항에서 스페이스모노 가는 방법

- ✈️ → 🚌 대중교통 제주공항 [급행] 151번 - 대정환승정류장 하차 (약 1시간 소요)
연계 호텔(케니모슬포) 체크인 후 도보 8분 이동
- ✈️ → 🚗 자가운전 제주국제공항 15분거리

연계 숙박시설

문의처 : 064-794-2641

호텔 케니 모슬포

- 제주특별자치도 서귀포시 대정읍 하모중앙로 22

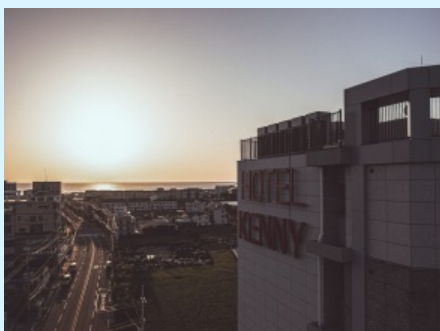
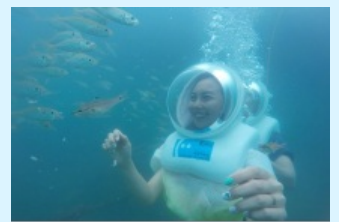
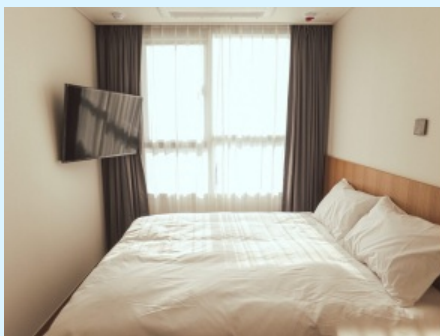

연계 여가 프로그램

문의처 : 064-794-2641

프로그램명	비용
돌고래 투어(선셋기준)	45,000원
씨워킹	44,000원
해변 노르딕워킹	50,000원
로컬푸드쿠킹클래스	50,000원
제주술 MBTI	50,000원



아이디노
IMAZINE DIGITAL NOMAD

아이디노 제주

문의처 : 064-738-2902



아이디노
홈페이지
바로가기

주소 제주특별자치도 서귀포시 안덕면 난드르로21번길 26

운영시간 365일 24시간 (매니저 상주시간 별개)

오피스 수용인원 최대 30명

오피스 시설요금 1일 : 30,000원 / 숙소 이용시 오피스 포함

디지털 노마드, 제주를 품다

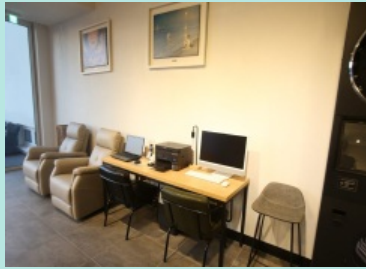

제주공항에서 아이디노 제주 가는 방법

- ✈️ → 🚌 대중교통 제주국제공항(600) - 예래입구[남] - 상애입구[서](531) 대평리[동] 하차 후 도보 6분 (약75분소요)
- ✈️ → 🚗 자가운전 제주국제공항 45분거리

- 🪑 코워킹 스페이스 핫데스크 18석
- 🛋️ 소파 10석, 리클라이너 2석, 바테이블 7석
- 📺 초대형 스크린 (200인치 스크린, 86인치 TV)
- ☕ 풀빌라 야외석, 루프탑 야외석 이용가능
- 📄 복합기 사용가능(1인 10매까지 무료)
- 🍹 셀프바 서비스(정수기, 제빙기, 티 제공)

연계 숙박시설

문의처 : 064-738-2902

아이디노 제주

- 제주특별자치도 서귀포시 안덕면 난드르로21번길 26

바레브 호텔

- 제주특별자치도 서귀포시 김정문화로 15

원루프 제주

- 제주특별자치도 제주시 흥랑길15

휘슬락 제주

- 제주특별자치도 제주시 서부두2길 26

제주와일드

- 제주특별자치도 서귀포시 논짓물로 28

연계 여가 프로그램

문의처 : 064-738-2902

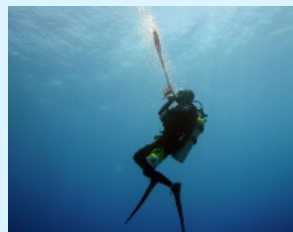

프로그램명	비용
오션뷰리조트에서 마음힐링 명상	50,000원
목공 - 만드는 재미로 몰입하는 시간	50,000원
승마교육 + 외승 프로그램	*별도문의
시간을 낚는 물명, 바다낚시	50,000원
입체낭독 (연극공원 간접체험)	50,000원
힐링팜 농장즐기기 및 수확체험	50,000원
제주에선 해양레저! - 스낵스쿠버	*별도문의
해양도로를 신나게 - 자전거 하이킹	50,000원
아트트레킹 (미술관+오름술길)	*별도문의
올레8코스 완주 + 산방산탄산온천	*별도문의
로컬푸드 마인드COOK	*별도문의
Multiple Attraction, 액트몬 제주점 BIG 3 + 어린왕자박물관	50,000원

프로그램명	비용
제주 야생돌고래 탐사	55,000원
네모바지선 바다낚시	*별도문의
위미 밤바다 배낚시	70,000원
마이크로 브루어리 투어	*별도문의
제주 오프로드, 비포장 도로 질주	80,000원
중문해수욕장 서핑 강습 A	*별도문의
중문해수욕장 서핑 강습 B	80,000원
원드1947 카트 실속형 이용권	*별도문의

프로그램명	비용
신화월드 아티스트 락볼링장 10게임	55,000원
와일드 마인드코칭	*별도문의
길고양이 급식소 만들고 후원하기	70,000원
고양이섬 '가파도' 봉사여행	*별도문의
반려묘 영양관리와 내양이 특별식 만들기	80,000원
제주 술길 트레킹 - 사려니숲	*별도문의
고양이 작가 작업실 초대	80,000원
제주 오름 + 꽃자왈 트레킹 - 쫄본감마장길	*별도문의
고양이섬 가파도 봉사여행	75,000원
제주 한라산 트레킹	*별도문의
나의 묘연과 고양이 그리기	50,000원
제주여가마을 여가MBTI 분석하기 (2인)	50,000원



위아포트

문의처 : 0507-1331-4798



위아포트
홈페이지
바로가기

주소 제주특별자치도 제주시 중앙로 248 4층

운영시간 24시간 운영

오피스
수용인원 최대 36명

오피스
시설요금 1일 : 10,000원

나다운 성장을 위한 경험을 연결하는 공간



총 데스크 36좌석

듀얼모니터석 6석

미팅룸 2개(4-6인실/ 6-8인실)

셀프바(커피&차, 간단한 스낵 무료제공)

주변기기(포트블 모니터, 거치대, 마우스, 키보드 등) 구비

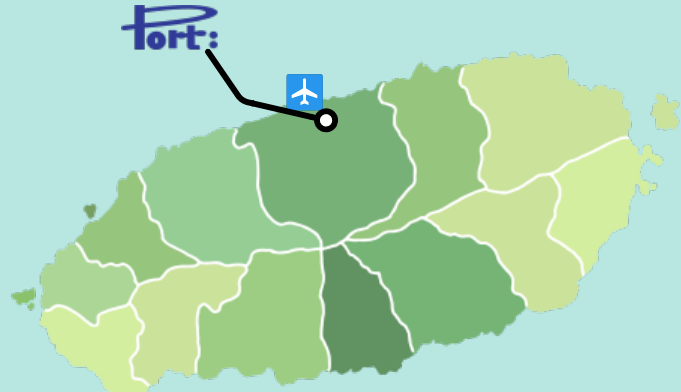

제주공항에서 위아포트 제주 가는 방법

✈ → 🚗 대중교통 제주국제공항(43-1, 331, 365, 370 등) - 제주시청 하차 후 도보 3분

✈ → 🚗 자가운전 제주국제공항 약 13분거리

연계 여가 프로그램

문의처 : 0507-1331-4798

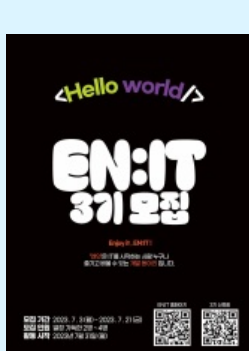
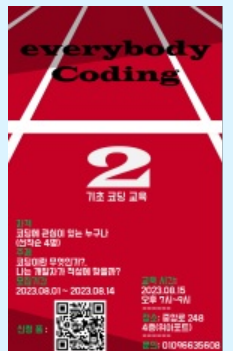

프로그램명	비용
포트:북 (독서 모임)	무료
로그아웃 (모임)	무료
mandler(만드는 사람들, 공간 제공)	무료
MONSTER DOOR (몬스터도어, 기획 모임)	무료
everybody coding (기초 코딩 교육)	무료
EN:IT (엔잇, 개발 동아리)	무료

질그랭이센터

문의처 : 064-783-2009



질그랭이센터
홈페이지
바로가기

세화마을 협동조합

주소 제주특별자치도 제주시 구좌읍 세평항로 46-9

운영시간 09:00 ~ 20:00

오피스 수용인원 최대 25명

오피스 시설요금 1일 : 15,000

사람과 자연이 만나 아름다움을 만드는 곳



오션뷰 바다 오피스

오픈 라운지 32석, 세미나룸 12석, 폰부스 1개

세미나룸-팀 전용 공간(빔프로젝터 이용 등 사전예약 필요)



2층에 위치한 CAFE477, 베이커리 카페 자유 이용 가능

워케이션 상품 구매 고객 1박당 음료 1잔 무료 제공

제주공항에서 질그랭이센터 가는 방법

- ✈ → 🚌 대중교통 제주국제공항(101번) - 세화환승정류장 하차 후 도보 9분 (약1시간 28분 소요)
- ✈ → 🚗 자가운전 제주국제공항 1시간거리

연계 숙박시설

문의처 : 064-783-2009

세화 박거리

- 제주특별자치도 제주시 구좌읍 세평항로 26-9

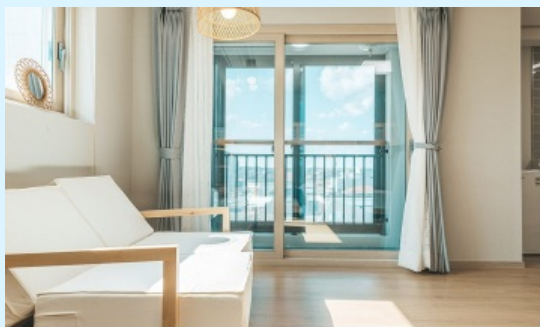

연계 여가 프로그램

문의처 : 064-783-2009

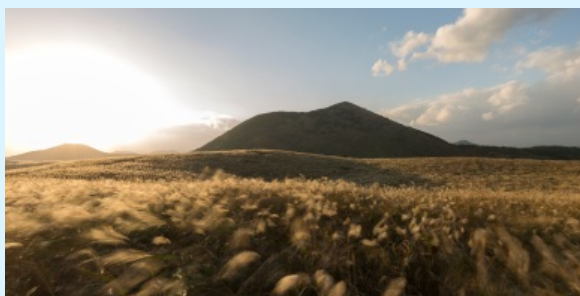

프로그램명	비용
해녀투어	40,000원
다량쉬오름 웰니스 투어	35,000원
양PD와 마을 야밤투어	20,000원
다량쉬오름 돌레길 노르딕워킹	20,000원
세화마을 한 주 살기	유선문의



집무실
홈페이지
바로가기

執務室

집 무 실

주소 제주특별자치도 제주시 명림로 575-107

운영시간 365일 24시간 운영

오피스 수용인원 최대 16명

오피스 시설요금 1일 : 15,000 ~ 35,000원

집무실 : 집 근처 근사한 워크라운지



제주공항에서 집무실 워크스테이 제주점 가는 방법

- ✈️ → 🚌 대중교통 제주국제공항3(용담,시청)[북] (43-1번) - 노루생태공원 하차 (약 1시간 20분 소요)
- ✈️ → 🚗 자가운전 제주국제공항 40분거리



워크 라운지, 워크 돔 공간 선택에 따라 유연한 업무 가능
개인 QR코드로 24시간 입장 가능
월کم 키트 제공

연계 숙박시설

문의처 : 010-3234-1257

한화리조트 제주

- 제주특별자치도 제주시 명림로 575-107

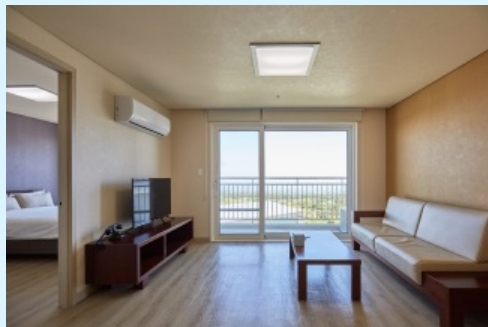
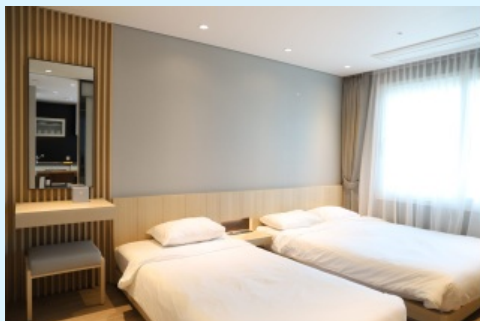

연계 여가 프로그램

문의처 : 010-3234-1257

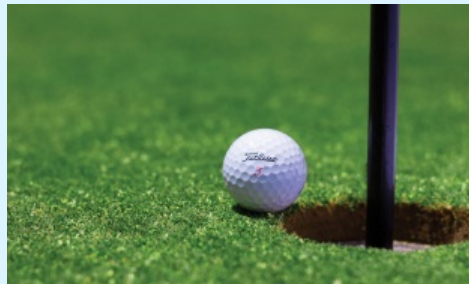

프로그램명	비용
네추럴테라피 (테라피센터)	35,000원
플라자CC제주 (퍼블릭)	9홀 : 45,000원 18홀 : 80,000원
레이저 서바이벌	12,000원

cociety

VILLAGE

코사이어티 빌리지 제주

문의처 : 064-782-4994



코사이어티
빌리지 제주
홈페이지
바로가기

주소 제주특별자치도 제주시 구좌읍 번영로 2133-50

운영시간 09:00 ~ 19:00

오피스 수용인원 최대 24명

오피스 시설요금 별도 문의

조용하고 한적한 자연환경에 꼭 빠지다



공용 데스크 9개, 창가형 공간 7개

1층회의 테이블 1개 좌석 9개

2층 창가형 데스크 7개

무선인터넷 및 프린트

프로젝트 하우스 대관 가능(유료)

위케이션 상품 구매 고객 프라이빗 라운지(오피스) 무제한 이용가능

제주공항에서 코사이어티 빌리지 제주 가는 방법

✈️ → 🚌 대중교통 제주국제공항(151번) - 제주버스터미널 하차 (221번 환승) - 제주민속식품입구 하차후 도보 19분(약1시간 13분 소요)

✈️ → 🚗 자가운전 제주국제공항 50분거리

연계 숙박시설

문의처 : 064-782-4994

연계 여가 프로그램

문의처 : 064-782-4994

코사이어티 빌리지 제주

- 제주특별자치도 제주시 구좌읍 번영로 2133-50



프로그램명	비용
요가클래스	50,000원

코틀러 제주지사

문의처 : 0507-1357-7893



코틀러
제주지사
홈페이지
바로가기



주소 제주특별자치도 제주시 관덕로 65, 2층

운영시간 09:00 ~ 19:00

오피스 수용인원 최대 40명

오피스 시설요금 1일 : 10,000원

일과 휴식을 즐기는 프리미엄 워케이션 공간

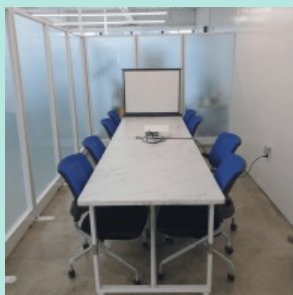

제주공항에서 코틀러 제주지사 가는 방법

- 대중교통: 버스 43-2, 316, 325, 332, 365, 370, 465
제주공항gate2, 3번 버스정류장 → 코틀러 제주지사 (15분)
- 자가운전: 제주국제공항 15분거리



- 단체석, 예약, 무선 인터넷, 남/녀 화장실 구분
- 모바일 출입카드 발급 (Caps 어플)
- 무인 운영 (CCTV촬영)

연계 숙박시설

문의처 : 0507-1357-7893

호텔 스테이현

- 제주특별자치도 제주시 관덕로8길 7-12 호텔 스테이현

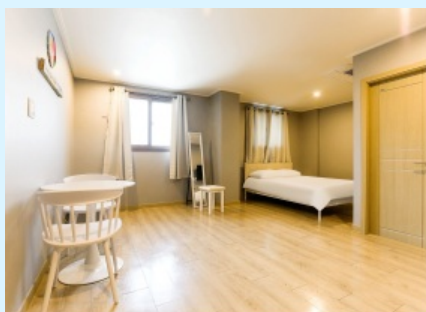

연계 여가 프로그램

문의처 : 0507-1357-7893



프로그램명	비용
화조원	유선문의



팜스테이션 제주

문의처 : 1544-0445 / 0507-1342-5739



팜스테이션 홈페이지 바로가기

주소 제주특별자치도 제주시 서해안로 360-4 / 2층

운영시간 10:00 ~ 18:00

오피스 수용인원 최대 23명

오피스 시설요금 1일 : 15,000원

오션뷰와 더불어 한라산과 비행기뷰를 볼 수 있는 오피스

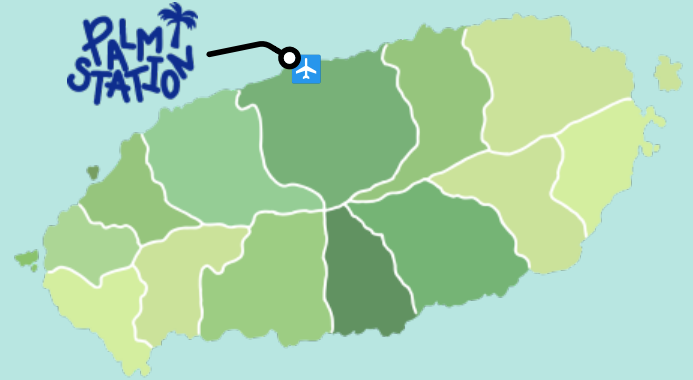

제주공항에서 팜스테이션 제주 가는 방법

- ✈️ → 🚌 대중교통 제주국제공항(용담,시청)(453) - 물래물[북] 하차 후 길 건너 도두물 선물가게 뒷 건물 (약30분소요)
- ✈️ → 🚗 자가운전 제주국제공항 10분거리



전좌석 오션뷰
금융권 업무도 가능한 와이파이 환경
카페 같은 인테리어



시디즈 의자, 플라스틱 의자 등 다양한 좌석 형태
회의실 예약제 유료 사용 / 2시간(기본) : 3만원 / 최대 12인 사용 가능
폰부스 1개 보유 / 사이즈 1평 1인 사용 가능

연계 숙박시설

문의처 : 1544-0445 / 0507-1342-5739

그랜드하얏트호텔

- 제주특별자치도 제주시 노연로 12 그랜드하얏트 제주



오션스위츠 호텔

- 제주특별자치도 제주시 탑동해안로 74

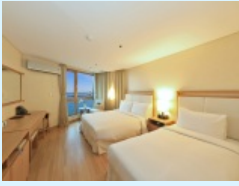

베스트웨스턴 제주

- 제주특별자치도 제주시 도령로 27



베드라디오 도두봉

- 제주특별자치도 제주시 중앙로1길 41-1



위드시티 호텔

- 제주특별자치도 제주시 노연로34

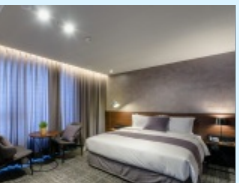

연계 여가 프로그램

문의처 : 1544-0445 / 0507-1342-5739

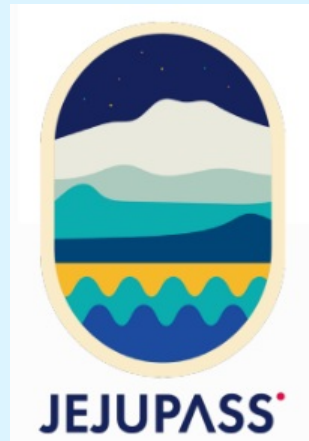

숙박 및 여가프로그램 연계 : 제주패스

프로그램명	비용
이호테우 서핑	80,000원
이호테우 SUP보드	60,000원
제주 숲 요가 체험	50,000원
제주 바다 섀넌 요트 체험	50,000원
차귀도 돌고래 배낚시 체험	50,000원
아쿠아플라넷	35,000원
제주 원도심 미술관 도보 투어	50,000원

프로그램명	비용
아라리오 뮤지엄 도슨트 투어	50,000원
본태박물관 도슨트 투어	50,000원
한라산 영실 등반 제주 도슨트	50,000원
카멜리아 힐	10,000원
카트 체험 / 3회권	50,000원
해녀체험	60,000원
체험다이빙	90,000원
농장체험	60,000원

MAKERS

메이커스산양 공유오피스

문의처 : 064-773-3701



메이커스산양
홈페이지
바로가기

주소 제주특별자치도 제주시 한경면 연명로 17

운영시간 09:00 ~ 21:00

오피스 수용인원 최대 18명

오피스 시설요금 1일 : 16,000원

조용하고 쾌적한 나만의 업무 공간



제주공항에서 메이커스 산양 공유오피스 가는 방법

자카운전 제주국제공항 40분거리



프라이빗데스크존

전용 OA존

18개 핫데스크

8개 듀얼모니터

회의실(4인/6인/8인)



연계 숙박시설

문의처 : 064-773-3701

제주 드래곤 하우스

- 제주특별자치도 제주시 한경면 연명로 13-2



오피스제주 사계점

문의처 : 070-4833-5954



오피스제주
홈페이지
바로가기



주소 제주특별자치도 서귀포시 향교로 214

운영시간 09:00 ~ 21:00

오피스 수용인원 최대 24명

오피스 시설요금 1일 : 16,000원

We hope you work in peace

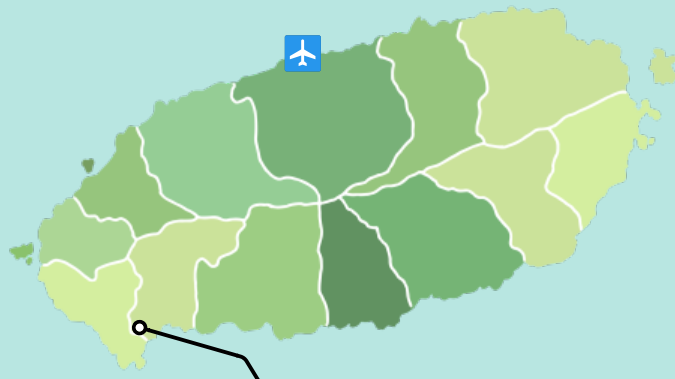
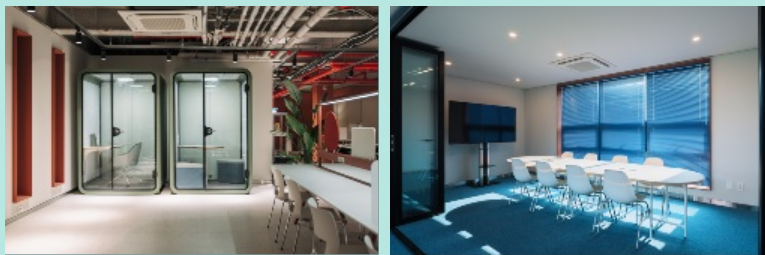

O-PEACE®

제주공항에서 오피스제주 사계점 가는 방법

- 대중교통 제주국제공항(600번) - 창천리 하차 - 도보 3분 - 창천초등학교 (202번) - 사계리서동 하차 후 도보 8분 (약1시간 25분 소요)
- 자가운전 제주공항 - 공항서로 - 노형로 - 평화로 (약47분 소요)



워크스페이스(핫데스크) 37석, 세미나실 25석, 폰부스 2개
무선 인터넷 및 OA서비스(유료)
듀얼 모니터 이용 가능



세미나룸-팀 전용 공간 현장 예약 필요(무료)
워크케이션 상품 구매 고객 무제한 이용 가능

연계 숙박시설

문의처 : 070-4833-5954

연계 여가 프로그램

문의처 : 070-4833-5954

오피스제주 사계점

- 제주특별자치도 서귀포시 향교로 214

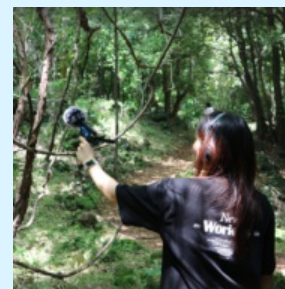
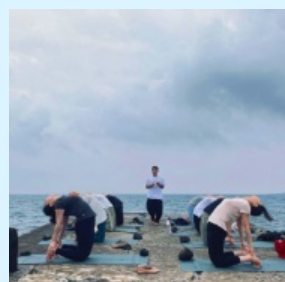
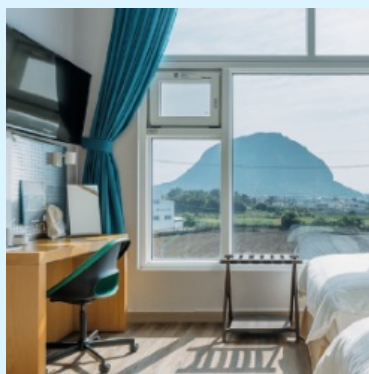
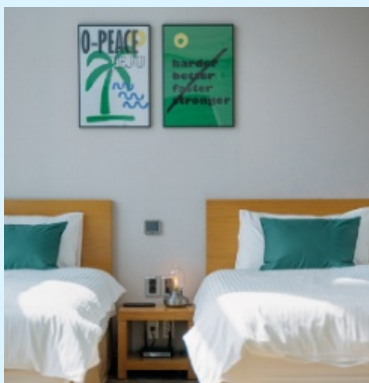

프로그램명	비용
화순꽃자왈 사운드투어	30,000원
목요러닝클럽	무료
사계바당요가	50,000원
사계해안서핑클래스	70,000원 보트수트대여포함

오피스제주 조천점

문의처 : 064-783-7539



오피스제주
홈페이지
바로가기



주소 제주특별자치도 제주시 조천 2길 25

운영시간 09:00 ~ 21:00

오피스 수용인원 최대 22명

오피스 시설요금 1일 : 16,000원

We hope you work in peace



오션뷰 바다 오피스

핫데스크 22석, 세미나룸 5석(현장 예약), 폰ブース 2개(현장 예약)

무선 인터넷 및 OA 서비스(유료)

세미나룸-팀 전용 공간 현장 예약 필요(무료)

워케이션 상품 구매 고객 무제한 이용 가능



제주공항에서 오피스제주 조천점 가는 방법

✈️ → 🚌 대중교통 제주국제공항(325번,326번) - 조천 읍사무소 하차 후 도보 6분 (약55분 소요)

✈️ → 🚗 자가운전 제주공항 - 서광로 - 연삼로 - 일주동로 (약33분 소요)

연계 숙박시설

문의처 : 064-783-7539

연계 여가 프로그램

문의처 : 064-783-7539

오피스제주 조천점

- 제주특별자치도 제주시 조천2길 25

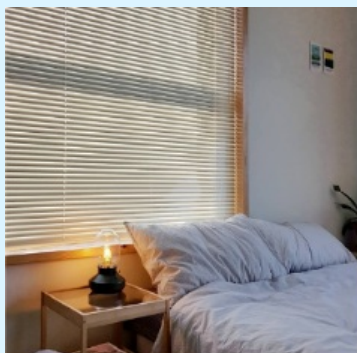

프로그램명	비용
제주동쪽오름투어	30,000원
조천 싸우사요가	40,000원

제주와일드

문의처 : 0507-1498-0731



제주와일드
홈페이지
바로가기



주소 제주특별자치도 서귀포시 논짓물로 28

운영시간 .

오피스 수용인원 최대 18명

오피스 시설요금 별도문의

조용하고 쾌적한 나만의 업무 공간



독립 데스크 12석
복합기 사용가능
TV 2대

공유주방, 루프탑, 라운지 부대시설 사용 가능
셀프바 서비스(캡슐커피 머신, 정수기 등)



제주공항에서 제주와일드 가는 방법

→ 자가운전 제주국제공항 50분거리

연계 숙박시설

문의처 : 0507-1498-0731

제주와일드

- 제주특별자치도 서귀포시 논짓물로 28



연계 여가 프로그램

문의처 : 0507-1498-0731

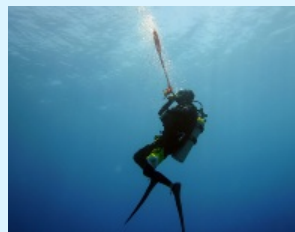
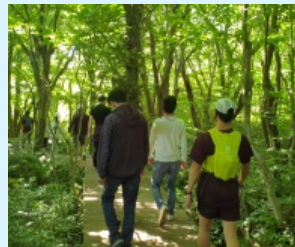

프로그램명	비용
오션뷰리조트에서 마음힐링 명상	50,000원
목공 - 만드는 재미로 몰입하는 시간	50,000원
승마교육 + 외승 프로그램	*별도문의
시간을 낚는 물명, 바다낚시	50,000원
입제낭독 (연극공원 간접체험)	50,000원
힐링팜 농장즐기기 및 수확체험	50,000원
제주에선 해양레저! - 스킨스쿠버	*별도문의
해양도로를 신나게 - 자전거 하이킹	50,000원
아트트레킹 (미술관+오름술길)	*별도문의
올레8코스 완주 + 산방산탄산온천	*별도문의
로컬푸드 마인드COOK	*별도문의
Multiple Attraction, 액트몬 제주점 BIG 3 + 어린왕자박물관	50,000원

프로그램명	비용
제주 야생돌고래 탐사	55,000원
네모바지선 바다낚시	*별도문의
위미 밤바다 배낚시	70,000원
마이크로 브루어리 투어	*별도문의
제주 오프로드, 비포장 도로 질주	80,000원
중문해수욕장 서핑 강습 A	*별도문의
중문해수욕장 서핑 강습 B	80,000원
윈드1947 카트 실속형 이용권	*별도문의

프로그램명	비용
신화월드 아티스트 락볼링장 10게임	55,000원
와일드 마인드코칭	*별도문의
길고양이 급식소 만들고 후원하기	70,000원
고양이섬 '가파도' 봉사여행	*별도문의
반려묘 영양관리와 내장이 특별식 만들기	80,000원
제주 숲길 트레킹 - 사려니숲	*별도문의
고양이 작가 작업실 초대	80,000원
제주 오름 + 꽃자왈 트레킹 - 쫄본감마장길	*별도문의
고양이섬 가파도 봉사여행	75,000원
제주 한라산 트레킹	*별도문의
나의 묘연과 고양이 그리기	50,000원
제주여가마을 여가MBTI 분석하기 (2인)	50,000원